

# VIDA ESPÍRITA

ÓRGÃO DE DIVULGAÇÃO DO MOVIMENTO  
ESPÍRITA ZONA NORTE DO TRIÂNGULO MINEIRO  
ALIANÇA MUNICIPAL ESPÍRITA DE UBERLÂNDIA (Fundada em 04/12/1960)

Av. Getúlio Vargas, 1727 - Bairro Tabajaras - Uberlândia - MG

ANO XL - Nº 166 - Janeiro/2012



[www.ameuberlandia.org.br](http://www.ameuberlandia.org.br)

## CONSELHO ESPÍRITA MUNICIPAL



ALIANÇA MUNICIPAL ESPÍRITA DE UBERLÂNDIA  
Sede do Conselho Regional Espírita Zona Norte do Triângulo Mineiro  
NÚCLEO DE CENTRO ESPÍRITA

## Encontro de DIRIGENTES E TRABALHADORES ESPÍRITAS

Data: **05 de fevereiro**  
das 15h às 20h30

Local: **Sede da AME** Av. Getúlio Vargas, 1727

### ABORDAGEM:

CASA ESPÍRITA E SOCIEDADE

GESTÃO E SERVIÇOS

ADMINISTRAÇÃO DOUTRINÁRIA

OFICINA DE PLANEJAMENTO ANUAL NA CASA ESPÍRITA

LANÇAMENTO DO PROJETO  
“REVITALIZAÇÃO DA JUVENTUDE ESPÍRITA”

- FEIRA DO LIVRO ESPÍRITA NO LOCAL -
- DISTRIBUIÇÃO DE MATERIAL -

Este Encontro será também o momento em que o CEM  
realizará a sua 1ª reunião deste ano

**AGUARDAMOS A SUA PARTICIPAÇÃO!**

## Nesta Edição

### EDITORIAL

Fidelidade Doutrinária ..... pág. 2

### ADMINISTRAÇÃO

Informações dos Centros Espíritas no  
portal da AME na internet ..... pág. 3

### CENTRO ESPÍRITA

Centro Espírita: Espaço de  
aprendizagem ..... pág. 4

### EDUCAÇÃO ESPÍRITA

O Segredo da Verdadeira Sabedoria  
..... pág. 5

### COMUNICAÇÃO SOCIAL ESPÍRITA

Revista Espírita e Folhe teen  
Espírita ..... pág. 6/7

### MOVIMENTO EM AÇÃO

Notícias do Movimento .... pág. 8

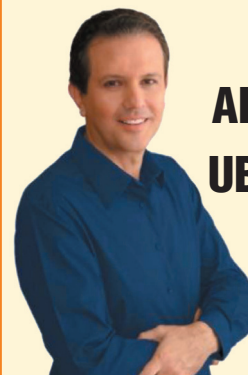

**ALBERTO  
ALMEIDA EM  
UBERLÂNDIA,**

veja  
página 08

## CAMPANHA DE FIDELIDADE DOUTRINÁRIA

“Doutrina Espírita quer dizer doutrina do Cristo. E a doutrina do Cristo é a doutrina  
do aperfeiçoamento moral em todos os mundos.” Emmanuel/F.C.Xavier – Religião dos Espíritos.



## EDITORIAL

# FIDELIDADE DOUTRINÁRIA

É comum ouvirmos: “Esse ou aquele livro pode ser colocado na estante para leitura, afinal ele só tem um ou outro detalhe que não bate com os princípios doutrinários, coisa pouca...”; também: “Se me chamam para orar, abençoar um casamento, é claro que eu vou! O que tem isso de mais?”; ainda: “Colocar retrato no salão do Centro não tem nada de mais, afinal, é o retrato da Mãe Santíssima! O que tem isso?”.

Realmente, a prudência não despreza nenhuma sutileza. Essas dúvidas não compõem o arquivo do espírita esclarecido e prudente.

É por causa dessas e outras práticas que a AME/Uberlândia convida os irmãos espíritas, da cidade e Região CRE Norte, à revisão sistemática dos princípios da Doutrina Espírita, através da “**Campanha de Fidelidade Doutrinária**” realizada pelo Núcleo de Administração a partir de janeiro de 2012.

Compreendemos que a Doutrina Espírita está imune a deturpações, porque qualquer ideia ou conceito que se mostre incompatível com os princípios consagrados nas obras da Codificação poderá ser tudo, menos Espiritismo.

Já o Movimento Espírita, por ser movimento livre de pessoas e instituições humanas, sem obrigações de obediência compulsória e hierarquias religiosas que não possuímos, não goza da mesma imunidade, exigindo, em razão disso, de cada espírita em particular, e de cada grupo ou instituição espírita, uma vigilância permanente, no mais alto sentido, para que nenhuma deturpação comprometa a pureza dos ideais que abraçamos.

### CLÍNICA E CIRURGIA DE OLHOS

Lentes de contato – Cirurgia de miopia e astigmatismo (com excimer laser)  
Cirurgia de catarata (com Focoemulsificação)  
Glaucoma (clínico e cirúrgico)  
Doenças externas dos olhos – Estrabismo

**Dr. Nilo Celso de Andrade**  
CRM-MG 12.151

**Consultório:** Rua Francisco Sales, 186  
Fone/Fax: (34) 3236-6508/3236-4540  
CEP. 38.400-440 Uberlândia – MG

### BANCA DO LIVRO ESPÍRITA

Departamento do C. E. Fé Esperança e Caridade

**Livro Espírita – Luz para Sempre**  
Rua Machado de Assis, 371 - Uberlândia - MG  
**FONE: (0xx34) 3235-2272**

**ICEBERG**  
Frangos e Frios



**Fone: (34) 3227-7201**

**carol**  
IMÓVEIS

Montagem e aprovação de processos financeiros na Caixa Econômica Federal  
Compra e venda de imóveis – CRECI 13.447  
Tel.: (34) 3087-7646 / 3215-5700 / 9977-3147  
E-mail: carolimoveis@yahoo.com.br



**Aliança Municipal Espírita de Uberlândia**

Av. Getúlio Vargas, 1727 – C. P.: 446

Uberlândia - MG - C.E.P.: 38.400-299

Fone: (34) 3235-0856

E-mail: administrador@ameuberlandia.org.br

**2011  
COLEGIADO**

#### C.E.M.

Presidente: Elizabet Rezende de Faria  
Secretário: José Alberto Cajá

#### Diretoria Executiva

**Presidente:** Neusa de Fátima Mendonça

**Vice-Presidente:** Isabel Gervásio de Faria

**1ª Secretária:** Valéria Moraes Batista

**2ª Secretária:** Reila Eneides Matheus

**1º Tesoureiro:** Paulo César dos Santos

**2º Tesoureiro:** Leonardo Lacerda de Oliveira

**Conselho Fiscal:** Delvino Guerin

Eni Sabino de Souza

Francisco Sabino O. Filho

#### Coordenação dos Núcleos

**Administração:** Neusa de Fátima Mendonça e Isabel Gervásio de Faria

**Centro Espírita:** Ronaldo Ferreira

**Educação Espírita:** Flávia Brito

**Comunicação Social Espírita:** Adeblair José Santos

**Responsável pela Sede:** Valéria Moraes Batista.

## Expediente

**VIDA ESPÍRITA**

Fundado em 3/10/1961

#### Conselho Editorial:

Neusa de Fátima Mendonça

Elizabet R. de Faria

Isabel Gervásio de Faria

Luiz Bertolucci Jr.

Rubens de Castro Silva

Assinatura anual: R\$ 25,00

**Para assinar e renovar fale com:**

Reila Eneides (34) 9992-3951

#### Jornal Vida Espírita

**Revisora:** Neide Gomes Santana

**Jornalista Responsável:** Rubens de Castro Silva

MTB 05281

**Responsável Financeiro:** Paulo César dos Santos

**Apoio:** Elaine Miranda Silva

**Diagramação:** Niron Fernandes

**Fotolito/Impressão:** Gráfica Scanner (34) 3212-4342  
graficascanner@netsite.com.br

**PSICÓLOGA**

**Cíntia de Andrade da Rocha**

CRP – 6416

Psicoterapia individual, Psicoterapia de casal,  
Aconselhamento e Psicoterapia breve.

**Av. Cesário Alvim, 818 – Sala 1101**

**Ed. Uberlândia 2000 – Cons. (34) 3211-6577**

# ADMINISTRAÇÃO

## Informações dos Centros Espíritas no portal da AME na internet

**Paulo Sérgio C. Dias**  
Núcleo de Comunicação  
Social Espírita  
AME/Uberlândia

Numa tarde de domingo em 2011, durante a realização de uma reunião setorial em um Centro situado no bairro Santa Rosa, fomos surpreendidos com a chegada de um casal espírita paranaense que, trazido a Uberlândia por motivos profissionais, procurou alguma atividade relacionada à Doutrina Espírita da qual pudessem participar naquele dia. Indagados sobre como haviam conseguido saber da realização do Encontro, e principalmente, como haviam conseguido chegar até o Centro, haja vista ser a primeira vez que estavam em nossa cidade, contaram-nos que haviam procurado informações na internet sobre atividades espíritas em Uberlândia, encontrando então a referência ao nosso portal ([www.ameuberlandia.org.br](http://www.ameuberlandia.org.br)). Como na primeira página do site havia uma notícia sobre o Encontro, informando hora e local de sua realização, bastou que inserissem o endereço em seu GPS<sup>1</sup> veicular e, tranquilamente, atravessaram a cidade, alcançando seu objetivo.

Essa situação real demonstra o quanto a disponibilização de informações permite que pessoas possam chegar às nossas instituições. E não estamos nos referindo aqui apenas a Espíritas que estejam em nossa cidade a passeio ou por motivos profissionais. Quantas pessoas em Uberlândia se encontram atualmente em situação de desespero devido a problemas de ordem pessoal, consigo mesmas ou com familiares? Quantos gostariam de participar de um Diálogo Fraterno, ouvir uma palestra doutrinária, ou simplesmente “tomar um passeio”?

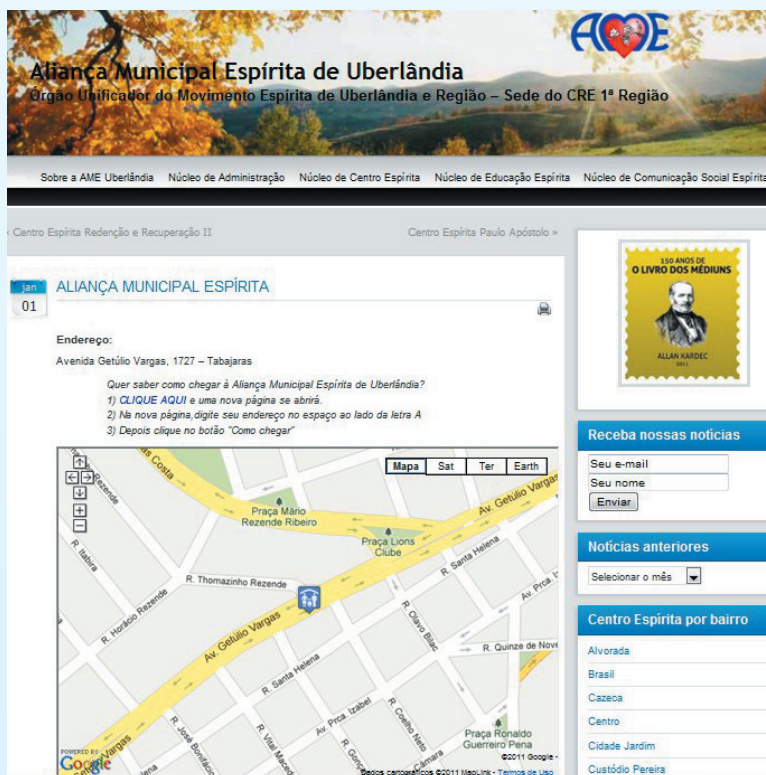

Pensando nessas situações, a Aliança Municipal Espírita (AME) criou ferramentas de consulta que estão disponíveis em nosso portal na internet, visando facilitar a localização das instituições espíritas e ela filiadas. Logo na primeira página podem ser encontradas duas formas de pesquisa: “Centros Espíritas por bairros”, onde o interessado pode pesquisar o endereço das instituições por localização geográfica, quer dizer, pelo bairro que lhe seja mais conveniente; ou “Onde há Reuniões Públicas hoje?”, que permite consultar o horário das reuniões que ocorrem a cada dia da semana nas instituições filiadas.

Seja por um modo ou por outro, essas consultas conduzirão o interessado a uma das páginas dos Centros Espíritas de Uberlândia filiados à AME existentes dentro de nosso portal. A título de ilustração, apresentamos a figura da página que traz informações da própria AME: quem desejar chegar à sede da AME deverá clicar no link “CLIQUE AQUI” dessa página, e verificará num mapa como chegar ao lo-

cal desejado, a partir da inserção do endereço onde se encontra atualmente.

Mas a Aliança Municipal Espírita de Uberlândia deseja mais, e pede a colaboração de suas instituições filiadas para aprimorar esse trabalho. Desejamos não apenas mostrar como é possível chegar aos Centros, como também disponibilizar nessas páginas os horários de todas as atividades realizadas: reuniões públicas, evangelização de crianças e jovens, estudos, campanhas, trabalhos de assistência e promoção sociais, enfim, todos os trabalhos que tenham conotação pública (excetuam-se trabalhos que exijam naturalmente ambientes mais privados, como as reuniões mediúnicas). Existe ainda a possibilidade de inserirmos fotografias com as fachadas das instituições e até mesmo “logotipos”, caso existam, a fim de facilitar o reconhecimento posterior por aqueles que forem pela primeira vez a esses locais.

Para que esse desejo se concretize, necessitamos que os centros filiados enviem as informações relacionadas ao horário de funcionamento de seus setores de trabalho e, se desejarem, uma fotografia digital que permita reconhecer a fachada da instituição, para o seguinte email: [administrador@ameuberlandia.org.br](mailto:administrador@ameuberlandia.org.br). Esse canal de comunicação poderá ser utilizado pelos centros para enviar-nos informações para divulgação de eventos benéficos, temário de palestras, cursos, e outras que tenham caráter público em geral.

Aguardamos ansiosamente a colaboração das instituições para que possamos colaborar ainda mais com a divulgação das instituições.

Aguardamos ansiosamente a colaboração das instituições para que possamos colaborar ainda mais com a divulgação das instituições.

<sup>1</sup> GPS, do inglês Global Positioning System, ou Sistema de Posicionamento Global

**AKKAR**  
**RESTAURANTE**

DESDE 1992  
Refeições à la carte  
Almoço: sábado, domingo e feriado  
Jantar: terça a domingo

**ENTREGAS: 3214-1806**  
AV. GETÚLIO VARGAS, 471 - CENTRO

**Mercado Tabojóras**  
Crescendo para melhor lhe atender

**Tábua de Frios 2011**

Escolha a sua tábua  
Mini(500g) . Pequena (1,0kg) . Média (1,5kg) . Grande (2,5kg)  
Encomendar no mínimo com 4 horas de antecedência  
Os ingredientes dependem de disponibilidade na época  
Encomendas **3234-9300** [mercadotabajaras@hotmail.com](mailto:mercadotabajaras@hotmail.com)

**D'gusto** delicatessen  
Padaria - Confeitaria - Cafeteria  
Rotisseria - Congelados  
**3224-1313**

Fone: (34) 3238-8877  
e-mail: [vendas@livrariaequilibrium.com.br](mailto:vendas@livrariaequilibrium.com.br)

**LIVRARIA ESPÍRITA EQUILIBRIUM**  
Salvador de O Quê  
Porque o equilíbrio é essencial

**R. Izaú Rangel de Mendonça, 42**  
Jardim Finotti



## CENTRO ESPÍRITA

# CENTRO ESPÍRITA: ESPAÇO DE APRENDIZAGEM

*Neusa de Fátima Mendonça*

Núcleo de Administração  
AME/Uberlândia

O Centro Espírita é o espaço benedito destinado ao esclarecimento e re-direcionamento mental das criaturas.

Talvez seja por esse, mais do que por outros, o motivo pelo qual se ouve tanto falar na necessidade de os dirigentes planejarem os assuntos, que serão veiculados aos frequentadores e trabalhadores no interior das Casas Espíritas.

Quem adentra a Casa Espírita precisa sentir que está num cenário educacional, organizado para o seu aprendizado doutrinário. Aprendizado este que o conduzirá a uma nova visão de vida; ao reconhecimento da Paternidade Divina; ao despertar de uma fé raciocinada; à perspectiva da vida futura, que só a Doutrina Espírita pode oferecer. Quer algo mais intrigante e consolador do que sentir em si a certeza da imortalidade da alma? Sem a vida futura, nenhuma razão de ser teria a maior parte dos preceitos morais que conhecemos.

Incontáveis as vezes esses cenários, que deveriam privilegiar a aprendizagem da Doutrina Espírita, colocam a candeia debaixo do alqueire, esquecem de que aqueles, que procuram a Casa Espírita, é porque pesando-lhes a obscuridade, procuram por si mesmos a luz viva; querem saber, necessitam compreender o porquê do “filho problema”; da esposa ciumenta; do mari-

do cruel; das desigualdades sociais; dos flagelos; das depressões; das visões e tantas outras inquietações que, agravadas pela ignorância, reforçam em nós o sentimento de rebeldia para com o Pai Celestial.

“Ninguém acende uma candeia para pô-la debaixo do alqueire, põe-na, ao contrário, sobre o candeeiro, a fim de que ilumine a todos os que estão na casa.” (Mateus, 5:15).

O fato de Jesus ter ocultado o sentido de muitas de suas palavras sob o véu da alegoria, se deu porque não estávamos em condições de compreender certas coisas. Coisas estas que a Doutrina Espírita hoje esclarece com simplicidade e racionalidade.

Assim agindo, o Cristo também nos alertou quanto ao zelo que devemos ter para com todos os aprendizes dessa Doutrina. Todo ensinamento deve ser proporcionado à inteligência daquele a quem se queira instruir, porquanto há pessoas a quem uma luz muito viva deslumbraria, sem as esclarecer.

O conhecimento doutrinário é amplo e profundo, e o nível de compreensão e apreensão nas criaturas tem a ver com o seu cabedal moral, mas disponibilizá-lo e colocá-lo ao alcance de todos, de forma simples e sistematizada é responsabilidade de toda Casa Espírita, que por sua vez conta com dirigentes e trabalhadores comprometidos com o futuro dessa abençoada Doutrina e com a nova ordem social que se instalará na Terra sob a égide de todos!

## As estruturas dos Centros Espíritas

Os Centros e Instituições Espíritas são simples, mas precisam ser organizados para sobreviverem; são estruturados jurídica e doutrinariamente; devendo atender a legislação em vigor no país; orientam-se por um ESTATUTO aprovado em Assembleia Geral e registrado em Cartório; a estrutura funcional do Centro Espírita é composta de: Assembleia Geral, Diretoria Executiva, Conselho Fiscal e Departamentos de trabalho: Departamento de Divulgação da Doutrina, Departamento de Infância e Juventude, Departamento de Estudo e Prática da Mediunidade e Departamento de Assistência e Promoção Social Espírita. Todos os cargos eletivos ou indicados são exercidos voluntária e gratuitamente, e pelo tempo que determinar o Estatuto.

Os Centros Espíritas são estruturados doutrinariamente quando todos os seus trabalhos acontecem dentro das ações preconizadas pelos fundamentos da Doutrina Espírita, expressos na Obra Básica e subsidiária; estes trabalhos, públicos ou reservados, devem estar voltados para as finalidades últimas da Doutrina Espírita, de modo que, tanto a teoria quanto a prática doutrinárias ofereçam instruções doutrinárias, educação à luz do Espiritismo, consolações evangélicas e permitam a sintonia espiritual do “filho com o Pai”, ou seja o aprofundamento da sua espiritualidade.

**CLEAME**

**Clube do Livro Espírita da Aliança Municipal Espírita de Uberlândia**

Av. Getúlio Vargas N. 1727 F.: 3235-0856

**ATENDIMENTO DO CLEAME e BIBLIOTECA**

- Seg.: 15:00 às 16:00 - Sex.: 15:00 às 16:30

e-mail: cleame@oi.com.br

**ENVIE UM E-MAIL E RECEBA A TABELA DE LIVROS, PREÇOS, NOVIDADES...**

**Ponto Ford**  
Peças e Serviços

**Pensou Ford, Pensou Ponto Ford**

**Fone | Fax: (34) 3218-3500**

Rua Pernambuco, 1375 – Bairro Brasil

CEP 38400-674 – Uberlândia – MG

E-mail: ponto ford@netsite.com.br

## EDUCAÇÃO ESPÍRITA

## O Segredo da Verdadeira Sabedoria

Walter Barcelos  
Uberaba/MG  
walter.b@terra.com.br

*“Graças te dou, ó Pai, Senhor do Céu e da Terra, porque ocultaste estas cousas aos sábios e entendidos, e as revelastes aos pequeninos”.*

(Mateus, 11.25)

A aquisição do conhecimento humano é de livre acesso a todas as criaturas quando demonstram vontade, interesse e perseverança na aprendizagem específica. Quanto à verdade espiritual a aprendizagem não caminha como os homens pensam e raciocinam. Os processos são bem diferentes! No versículo em referência, depreende-se o regozijo e agradecimento do Senhor Jesus ao Pai Celestial por ocultar os mistérios da vida aos homens que se julgam sábios e as terem revelado aos pequeninos.

#### Os sábios do mundo

Os entendidos do mundo se vangloriam de seus conhecimentos e exibem grande vaidade, exagerada superioridade e acentuada presunção. São cegos de espírito e imaturos de coração. As lentes da alma estão embaçadas, obscurecidas e enlameadas, impossibilitadas de enxergar a Verdade Divina que reina triunfante em todos os fenômenos da matéria, do espírito e da vida. Não sabem discernir a verdade da mentira, o bem do mal, a virtude do defeito moral. Interessam pensar bem mais as verdades das coisas materiais do que a verdade do espírito eterno. Vivem engolindo com prazer os “camelos” das ilusões e fantasias, enganos e falsidades. Sua frágil racionalidade é negação, loucura e perturbação. O apóstolo Paulo mostra sua grave deficiência espiritual: “Guias cegos! que coais o mosquito e engolis o camelo.” (Mateus, 23.24)

#### Conhecer a Verdade

A assimilação da Verdade Divina tem suas próprias leis e regras, processos e mérito pessoal. Para adquirir a luz da verdade não basta o ato de simplesmente ler e raciocinar, imaginar e memorizar. As funções cerebrais são importantes para o conhecimento, contudo são primárias e limitadas para a conquista da verdadeira sabedoria. A verdade divina exige que o espírito avance decisivamente no uso das potencialidades psíquicas que são os sentimentos. O espírito não cresce e nem se desenvolve só com os poderes da inteligência brilhante, títulos acadêmicos, imaginação fabulosa, memorização fantástica. Cultura não é sinônimo de sabedoria. Os conhecimentos arquivados na memória profunda são recursos imprescindíveis de cultura, mas não se transformam automaticamente em Sabedoria de

Vida, Competência Moral e Iluminação Espiritual. A inteligência é processo e registro fantástico dos diversos ramos dos conhecimentos, contudo, por si só, não produz o milagre da luz espiritual. O conhecimento é meio, a iluminação é fim. A claridade da verdade divina produz no discípulo sincero de Jesus fé inabalável, poderosa convicção e amor universal.

#### A loucura dos sábios

Conquanto sábios do mundo continuam analfabetos de espírito, sem saber como ter saúde na alma, alegria no coração e paz na consciência.

O apóstolo Paulo define a posição dos sábios: “Porque a sabedoria deste mundo é loucura diante de Deus; porquanto está escrito: Ele apanha os sábios na própria astúcia deles. E outra vez: O Senhor conhece os pensamentos dos sábios, que são pensamentos vãos”. (1 Coríntios, 3.19-20) O excesso de exercícios da inteligência e acumulação exclusiva de conhecimentos materialistas produz um homem sem Deus, sem amor e sem luz espiritual e conserva na personalidade secura e desequilíbrio, solidão e cegueira.

O apóstolo Paulo descreve sua descrença: “Ora, o homem natural não aceita as coisas do espírito de Deus, porque lhe são loucura; e não pode entendê-las porque elas se discernem espiritualmente”. (1 Coríntios, 2.14) Os conhecimentos da verdade espiritual são objetivos e educativos, úteis e práticos, medicamentosos e curadores, a qualquer criatura que deseja construir sua felicidade íntima. De que adianta acumular conhecimentos da cultura humana se o homem continua sem saber transformá-los em saúde moral e felicidade do coração! Quem não sabe construir a felicidade pelos conhecimentos que adquiriu, não é sábio, é apenas um conhecedor imaturo.

#### Ciência e Amor

O Apóstolo Paulo mostra a força da Ciência e do Amor: “Ora, no tocante às coisas sacrificadas aos ídolos, sabemos que todos temos ciência. A ciência incha, mas o amor edifica”. (1 Coríntios, 8.1) A verdadeira sabedoria é sempre prática e construtiva, medicamentosa e curadora. Por muito estudar podemos superabundar o cérebro de avantajados conhecimentos e por outro lado não sabemos construir nossa própria felicidade.

A luz benfazeja do amor evangelizado produz harmonia de espírito, equilíbrio do coração e paz da consciência. A verdadeira sabedoria não se limita aos registros portentosos do cérebro, nasce especialmente dos iluminados registros psíquicos das experiências do amor praticado. Somente o coração amadurecido poderá edificar disciplina e prudência, discernimento e bom senso. Sem tais virtudes jamais construiremos o edifício da divina sa-

bedoria. O sublime repositório das ENERGIAS PSÍQUICAS DO AMOR não se radica no cérebro, mas no CORAÇÃO – arquivo mentopsíquico específico dos bons sentimentos e virtudes morais. Somente com os tesouros do CÉREBRO não produz a verdadeira felicidade. Indispensável os valores do CORAÇÃO para vivermos em plenitude Amor Puro, Caridade Divina e Fraternidade Universal. O espírito Emmanuel descreve a simbiose evolutiva: “... a chama da cabeça não derrama a luz da felicidade sem o óleo do coração.” (Livro da Esperança – Emmanuel - Francisco Cândido Xavier – Lição 17: “Supercultura” – CEC)

#### Iluminação espiritual

O que fazer para transformar conhecimentos adquiridos em verdadeira sabedoria? O Apóstolo Paulo aponta: “Ninguém se engane a si mesmo; se alguém dentre vós se tem por sábio neste século, faça-se estulto para se tornar sábio”. (1 Coríntios, 3.18) Este enunciado é loucura aos mais cultos e materialistas do mundo. Necessário ao aprendiz da Verdade Divina crer que com seus apagados conhecimentos não passa de criatura estulta, ou seja, idiota, insensata e estúpida perante a infinita sabedoria de DEUS – o Criador da Vida, das Leis materiais, morais e espirituais e do Universo infinito.

Somente a luz que brota da humildade e do amor no coração favorece apoio e segurança, roteiro e inspiração, energia e fortaleza, coragem e bom ânimo, alegria e felicidade a todo aprendiz sincero. Sem o amor de Deus no coração todo conhecimento acumulado INCHA O CÉREBRO de tola vaidade, doentio personalismo, falsa grandeza e atrevida arrogância.

O Apóstolo Paulo é brilhante quando refere ao amor: “O amor é paciente, é benigno, o amor não arde em ciúmes, não se ufana, não se ensoberbece”. (1 Coríntios, 13.4) O amor é a verdadeira luz do espírito, pois tem por alicerce inamovível a humildade, a simplicidade e o desprendimento das coisas terrenas.

Finalizamos este desprezível estudo com magníficas máximas do Livro Provérbios - Antigo Testamento: 1 – “A sabedoria do prudente está no cuidar do seu procedimento, a loucura dos insensatos consiste na fraude”. (Pv 14.8). 2 – “Vindo o orgulho, virá também a ignomínia, mas a sabedoria mora com os humildes”. (Pv 11.2).



**Doces Bárbaros**  
Confeitaria

34 3236 3334  
Rua Duque de Caxias, 2020  
Saraiva

34 3235 3458  
Rua Santos Dumont, 517 - Loja 12  
Centro

Uberlândia MG  
www.docesbarbarosconfeitaria.com.br



# COMUNICAÇÃO SOCIAL ESPÍRITA

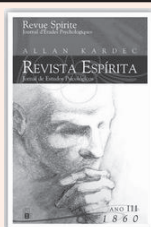

## REVISTA ESPÍRITA

Organizada por Paulo Sérgio C. Dias

Matéria publicada na Revista Espírita, editada por Allan Kardec em Janeiro de 1862, em Paris, e traduzida pela Federação Espírita Brasileira, por Evandro Noleto Bezerra, 2. Edição, 2004.

### Controle do Ensino Espírita

A organização que propusemos para a formação dos grupos espíritas tem como objetivo preparar o caminho que deve facilitar as relações mútuas entre eles. Entre as vantagens que resultarão de tais relações, deve-se colocar em primeira linha a unidade de doutrina, que será a sua consequência natural. Esta unidade já se acha em grande parte realizada e as bases fundamentais do Espiritismo são hoje admitidas pela imensa maioria dos adeptos. Mas ainda há questões duvidosas, seja porque não tenham sido resolvidas, seja porque o foram em sentido diverso pelos homens e, até mesmo, pelos Espíritos.

Se por vezes os sistemas são produtos dos cérebros humanos, sabe-se que, a tal respeito, certos Espíritos nada ficam a dever. Com efeito, veem-se alguns que engendram as mais absurdas idéias com maravilhosa habilidade, encadeando-as com muita arte e delas fazendo um conjunto mais engenhoso que sólido, mas que poderia falsear a opinião de pessoas que não se dão ao trabalho de aprofundar, ou que são incapazes de o fazer pela insuficiência de seus conhecimentos. Sem dúvida as idéias falsas acabam caindo ante a experiência e a lógica inflexível; mas, antes disso, podem lançar a incerteza. Também é sabido, conforme sua elevação, que os Espíritos podem ter, sobre certos pontos, uma maneira de ver mais ou menos justa; que as assinaturas das comunicações nem sempre são uma garantia de autenticidade, e que os Espíritos orgulhosos procuram, às vezes, fazer passar utopias, protegidos por nomes respeitáveis, com os quais se paramentam. É, incontestavelmente, uma das principais dificuldades da ciência prática, e contra a qual muitos se chocaram.

Em caso de divergência, o melhor critério é a conformidade dos ensinamentos por diferentes Espíritos e transmitidos por médiuns completamente estranhos entre si. Quando o mesmo princípio for proclamado ou condenado pela maioria, é preciso dar-nos conta da evidência. Se há um meio de chegar à verdade, seguramente é pela concordância e pela racionalidade das comunicações, auxiliadas pelos meios que temos à nossa disposição para constatar a superioridade ou a inferioridade dos Espíritos. Ao deixar de ser individual para se tornar coletiva, a opinião adquire um maior grau de autenticidade, já que não pode ser considerada como resultado de uma influência pessoal ou local. Os que ainda se acham em dúvida terão uma base para fixar as idéias, porquanto será irracional pensar que aquele que em seu ponto de vista está só, ou quase só, tenha razão contra todos.

O que acima de tudo contribuiu para o crédito da doutrina de O Livro dos Espíritos foi precisamente o fato de ser ela o produto de um trabalho semelhante, que repercute em toda parte. Como o dissemos, nem é obra de um único Espírito, que poderia ser sistemático, nem de um único médium, que poderia ser enganado, mas, ao contrário, um ensino coletivo, dado por uma grande diversidade de Espíritos e de médiuns, e os princípios que encerra são confirmados mais ou menos por toda parte. Dizemos mais ou menos considerando que, pela razão acima explicada, há Espíritos que procuram fazer prevalecer suas idéias pessoais. É, pois, inútil submeter idéias divergentes ao controle que propomos. Se a doutrina ou algumas teorias que professamos fossem reconhecidas unanimemente como errôneas, submeter-nos-íamos sem murmuração, sentindo-nos felizes que outros tenham encontrado a verdade; mas se, ao contrário, elas forem confirmadas, não de permitir creiamos estar com a verdade.

A Sociedade Espírita de Paris, compreendendo toda a importância de semelhante trabalho e tendo, ela mesma, primeiro que se esclarecer e depois provar que não pretende absolutamente arvorar-se em árbitro absoluto das doutrinas que professa, submeterá aos diversos grupos que com ela se correspondem as questões que julgar mais úteis à propagação da verdade. Essas questões serão comunicadas, seja por correspondência particular, seja por intermédio da Revista Espírita.

Compreende-se que para ela, e em razão da maneira séria por que encara o Espiritismo, a autoridade das comunicações depende das condições em que se realizam as reuniões, do caráter dos membros e do objetivo a que se propõem. Oriundas de grupos formados sobre as bases indicadas em nosso artigo sobre a organização do Espiritismo, as comunicações terão tanto mais peso a seus olhos quanto melhores forem as condições desses grupos.

Submetemos aos nossos correspondentes as questões que se seguem, enquanto aguardam as que lhes dirigiremos ulteriormente.

### DECLARAÇÃO DE FÉ

Isabel Gervásio de Faria  
Núcleo de Administração  
AME/Uberlândia

*“Espírita deve ser o teu caráter, ainda mesmo te sintas em reajuste, depois da queda.” Emmanuel/F. C. Xavier*

Sou Espírita.

Significa assumir todas as consequências de um modo de pensar a vida, o homem, o mundo, Deus, o Universo, etc.; significa postar-se de uma determinada maneira ante as circunstâncias, reagindo de acordo com este pensar, em todos os momentos da marcha evolutiva.

Ser Espírita é ser Cristão no mais completo sentido deste termo, uma vez que a Doutrina Espírita é a retomada do Cristianismo na sua maior pureza, conforme as belas palavras do próprio Cristo, anotadas por João, 14:15 a 17, “Se me amais, guardai os meus mandamentos; e eu rogarei a meu Pai e ele vos enviará outro Consolador, a fim de que fique eternamente convosco...”

Como o Consolador prometido, o Espiritismo tem como pontos centrais a idéia da reencarnação e a inabalável fé no futuro; “realiza o que Jesus nos disse do Consolador prometido: conhecimento das coisas fazendo que o homem saiba donde vem, para onde vai e por que está na Terra: atrai para os verdadeiros princípios da lei de Deus, consola pela fé e pela esperança” (ESE, cap. 6 item 4)

Portanto, é dever do Espírita zelar cuidadosamente por este patrimônio sagrado da Humanidade que detém, em si, as chaves da interpretação do Evangelho de Jesus, e portanto, as chaves da felicidade para a Humanidade inteira.

## MATERIAL ELÉTRICO EM GERAL E ILUMINAÇÃO

FONE/FAX  
3256-4944

AV. VASCONCELOS COSTA, 583  
MATRIZ



ELETRICIDADE  
MATERIAL ELÉTRICO EM GERAL E ILUMINAÇÃO

FONE/FAX  
3212-6767

AV. FLORIANO PEIXOTO, 2735  
FILIAL

# COMUNICAÇÃO SOCIAL ESPÍRITA

## Trocando Ideias



### Convenção do Bem

Christian A. Martins

christian.martins@uol.com.br

Não faz muito tempo, reunimo-nos com um pequeno, mas valoroso grupo de jovens, para mais um Encontro de Mocidades Espíritas de Uberlândia, o EMEU.

Neste encontro, após as devidas apresentações, fizemos a leitura de um texto motivador, que circula pela internet, intitulado “Reunião das Trevas”. O mesmo descreve um congresso mundial de obsessores que tinham como pauta primordial, discutir estratégias para afastar os homens dos espíritos elevados. A solução foi definida, como demonstra a citação: “Mantenhamos ocupados nas coisas não essenciais da vida, e inventem inumeráveis assuntos e situações que ocupem as suas mentes.”

Por estarmos também em uma reunião, porém em prol da luz, resolvemos reagir ao ataque através do bem. Os jovens foram convidados a pensarem em atividades “essenciais da vida”, sobretudo dentro da Casa Espírita. Eis o resultado daquela bela manhã:

Um dos participantes sugeriu uma utilização mais ativa da tecnologia na Mocidade Espírita. Por que não criar um blog ou uma página na internet divulgando as ações desenvolvidas pelo grupo? Ou, então, instituir um e-mail em comum, onde cada opinião seria compartilhada por todos os membros da equipe de trabalho. A tecnologia não seria mais tratada como inimiga, pois os mesmos recursos que promoviam o desperdício de tempo, também poderiam ser utilizados para dinamizar o trabalho de um grupo.

Uma garota aventou que modalidades esportivas poderiam ser utilizadas como recurso de confraternização entre os jovens espíritas. Imaginem um festivo jogo de voleibol com o dérbi Centro Espírita “Paulo Apóstolo” versus “União e Amor”.

Já em outra fala foi proposto que a juventude pudesse participar da agenda da Casa Espírita através de produções artísticas como, por exemplo, representando cenas rápidas antes da fala de um orador, com o objetivo de ilustrar a mensagem principal daquele estudo, tal qual a apresentação de um esquete do excerto bíblico do lava-pés, em João XIII, 1:20, protagonizada por Jesus e Pedro, antes de uma bela palestra sobre a humildade.

Por fim, outro jovem sugeriu que as mocidades espíritas estabelecessem contatos fraternos, que já existem informalmente, entre irmãos de outros credos, não para discutir preceitos, mas socializar estratégias de trabalho e de estudo, como reunir espíritas e evangélicos em uma manhã de domingo para cantarem músicas cristãs.

A escolha deste tema neste mês não foi casual. Trata-se de um momento propício para meditação ante o início de novo ano de trabalho. Façamos como Cristo, e tantos outros missionários, que responderam ao assédio das trevas com carinho e muito trabalho.



- Ô Beto, por que você atrasou hoje na Mocidade?
- Você quer a verdade ou a desculpa?
- Sempre a verdade.
- Eu estava jogando videogame, e não conseguia passar de fase...
- Você bem sabe que bastava salvar na memória do computador, para retomar o jogo depois.
- Eu sei, mas é que eu estava tão envolvido, que não percebi a hora.
- Meu amor, nunca se esqueça que quem domina a máquina é você, e não o inverso.
- Eu sei, eu sei. Minha mãe diz o mesmo, Livia. Mas, às vezes, eu chego a pensar que é um feitiço.
- Não é magia, é indisciplina mesmo.
- Mudando de assunto, eu gostei da proposta do Victor.
- Sobre a gravação em áudio de livros espíritas?
- Isso mesmo. Alguns até já existem. Se eu não me engano, os romances de Emmanuel já foram convertidos para arquivos de áudio.
- Mas, nesse caso o bacana é que o livro quem escolhe é a própria pessoa com deficiência visual.
- Não precisa necessariamente ser espírita. Existem livros de poesias maravilhosos. O importante é divulgar o bem.
- Livia, para este ano gostaria de organizar uma sessão de cinema no Centro Espírita. O que acha?
- Acho ótimo. Mas, por que você não apresentou esta proposta hoje na Mocidade?
- Fiquei com vergonha.
- Lembrando o Livro dos Espíritos, enquanto o bem é tímido mesmo, o mal é afoito.
- Então, a ideia é projetar um filme com o datashow do seu pai, naquela saleta no fundo do Centro Espírita. Depois do filme, poderíamos reservar alguns minutos para comentários edificantes. Já pensou projetar o filme Ben-hur na parede, bem grande?
- Eu poderia ficar responsável pela pipoca e pelo suco geladinho.
- Bom, no próximo sábado podemos apresentar o projeto para todo o grupo avaliar.
- Tá vendo como é possível direcionar a tecnologia também para o bem?
- Você tem razão. Que tal irmos lá para casa fazermos uma lista de filmes possíveis? Acho que podemos começar com “Chico Xavier” e o “Nosso Lar”, que tal?
- Ótima ideia!
- Então vamos.

**Lisis K. Vilar**

Nutricionista  
CRN 100104-6

Especialista em Nutrição Clínica – GANEP  
Mestre em Gastroenterologia Clínica – FMUSP

Rua Cruzeiro dos Peixotos, 499, Sala 207  
Uberlândia  
T. 3255-0005 C. 9102-6313  
lisivilar@hotmail.com



Dra. Eliane C. Faria Espíndola  
Dra. Eliane C. Faria Espíndola  
Dra. Eliane C. Faria Espíndola  
Ginecologia, Obstetrícia e Homeopatia

Rua Artur Bernardes, 555 - B. Martins  
CONSULTÓRIO: 3291-2300 / 3239-0252

URGÊNCIAS:  
Hosp. Sta. Genoveva: 3239-0233

**UDIFRIOS**

DIST. PRODUTOS ALIMENTÍCIOS

Produtos p/restaurantes, lanchonetes,  
Buffets, padarias e demais segmentos.

TELEFAX:

3253-7500 / 3223-0638

[www.udifrios.com.br](http://www.udifrios.com.br)

R. Vicente Zumpano, 70 - Setor Chácara Tubalina  
(Entrada pela Avenida Dimas Macedo)



# MOVIMENTO EM AÇÃO

## Acontecerá

⇒ PIZZA AME

**Prezados companheiros, colaboradores, compradores.**

Não realizaremos a **PIZZA AME** no mês de janeiro, voltaremos a sua venda, confecção e entrega em **11/02/12**.

*Contaremos, neste dia, com todo o seu apoio!*



### A ALIANÇA MUNICIPAL ESPÍRITA DE UBERLÂNDIA PROMOVERÁ:

#### Curso de Preparação de Evangelizadores da Infância na Casa Espírita

**Objetivo:** Capacitar Trabalhadores da Infância para as Instituições Espíritas da cidade de Uberlândia e Região do CRE Norte.

**Dias:** 19,20,21 de fevereiro de 2012

**Local:** Centro Espírita Aura Celeste - Rua Osmar Sales Monteiro nº 380 - Presidente Roosevelt

Inscrições somente pelo site

[www.ameuberlandia.org.br](http://www.ameuberlandia.org.br)

\*\*\*Maiores informações: 219-1528 - Irene

## Expositor Espírita Alberto Almeida estará em Uberlândia em janeiro de 2012



A Web Rádio Fraternidade com a colaboração de vários amigos traz nos dias 28 e 29 de janeiro de 2012, o médico e expositor espírita Alberto Almeida. Ele vem participar das comemorações de 3 anos da emissora do bem na *internet* e realizará na cidade dois seminários e uma palestra pública.

Alberto é de Belém (PA), conferencista espírita desde os 17 anos, tem sido requisitado tanto no Brasil quanto no exterior. Participou, por exemplo, do 4º e 5º. Congressos Espíritas Internacionais, na França e na Colômbia, respectivamente e também no 3º Congresso Espírita Brasileiro, no ano de 2010. Também participa das Atividades da Associação Médica Espírita do Brasil.

Para conhecer o trabalho do médico você pode acessar <http://albertobelém.blogspot.com/> e <http://www.jardimdasoliveiras.org/>

#### ATIVIDADES DE ALBERTO ALMEIDA EM UBERLÂNDIA - Janeiro de 2012

**28/1/2012 - (sábado) - 14h às 17h30 -**

**SEMINÁRIO - A Arte do reencontro: do namoro ao casamento**

Local: Centro Espírita Obreiros do Bem

Rua Nordau Gonçalves de Melo, 447 - Bairro Santa Mônica

**28/1/2012 - (sábado) - 20h - Palestra**

**A VIDA VALE A PENA! SUÍCIDIO, NÃO!**

**Uma visão Espírita**

Local: Anfiteatro do Bloco 3Q Campus Santa Mônica da UFU

Universidade Federal de Uberlândia

Av. João Naves de Ávila, nº2121 - Bairro Santa Mônica

**29/1/2012 - (domingo) - 8h30 às 11h30 -**

**SEMINÁRIO - Família: Transformando nó em laço!**

Local: Centro Espírita Irmã Cáritas

Av. Afonso Pena, 5050 - Bairro: Umuarama



**rádio fraternidade**  
com.br  
A EMISSORA DO BEM NA INTERNET

[www.radiofraternidade.com.br](http://www.radiofraternidade.com.br)

VEJA TAMBÉM:

TODOS OS DOMINGOS 13h  
Programa Elucidações Espíritas.  
Rádio Vitoriosa (antiga Itatiaia) - AM 1390 khz - em Uberlândia

[www.dimensoespirita.com.br](http://www.dimensoespirita.com.br)

**GRÁFICA**  
**SCANNER**  
IMPRIMINDO QUALIDADE

**34 3212-4342 / 3232-9789**  
[graficascanner@netsite.com.br](mailto:graficascanner@netsite.com.br)

Av. Alexandrino Alves Vieira, 620 - Bairro Santa Rosa - Uberlândia-MG

Denuncie a Prostituição Infantil - Disque: 100

**Arroz**  
**COLINA**

Rua Paris, 1365, Bairro Tibery  
Fone: (34) 3213-5066  
Uberlândia - MG

**COLÉGIO**  
**CASA**  
**BRANCA**

Maternal ao 9º ano

Sistema  
"Expoente",  
de Curitiba.

Instalações  
modernas, com  
rampas,  
sem  
escadas.

Valores morais:  
Filosofia  
do Infantil ao  
9º ano

Inglês,  
Culinária,  
informática,  
xadrez.

Uma  
**BOA ESCOLHA**  
**AGORA**  
desenha um  
**FUTURO**  
definitivamente  
**FELIZ!**

*29 anos na*  
*Educação*

**3255-0985**  
Av. João XXIII, 455  
Uberlândia/MG  
[www.colegiocasabranca.com.br](http://www.colegiocasabranca.com.br)